KAWAI
もっと伝えたい、感動を。

２０２３　冬の大感謝祭　特別企画

ピアノのしくみ学習会

入場無料！

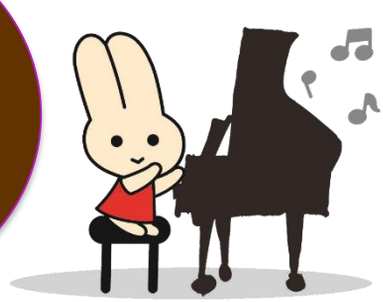

カワイ宇都宮ショップ

ピアノは**「楽器の王様」**
豊かな響きと音色が演奏者の表現力と
演奏力を広げます
本物のピアノのヒミツを見つけよう！

12/3 sun

①10:00　②11:30　③13:30　④15:00　各回30分程度

各回　**定員５組様**

(定員に達しました際には、抽選となる場合がございます。
何卒ご承知おきくださいますようお願い申し上げます。)

ピアノの中身ってどうなっているの？　どうやって音が鳴るの？

ピアノとデジタルピアノの違いってなに？　どうしてピアノは値段が高いの？

調律って言葉をよく聞くけど、何をするの？

いつもお教室で弾いているピアノだけど、不思議がいっぱい♪

みんなで楽しくピアノについて学習してみましょう!!

ご参加のお子様に、
「ピアノしくみ学習会」
でしか手に入らない
特別記念品を
プレゼント!!

WEBからの
お申し込みはこちら

ピアノのしくみ
学習会希望と記入
ください

カワイ宇都宮ショップ

宇都宮市陽東6－4－20
（ベルさくらの湯さん北側　交差点角）
TEL：028－663－3211
10:00～18:30　月曜定休

FAX：028－663－6305

ピアノのしくみ学習会 お申込み書

フリガナ		学年	
お名前			
住所			
電話番号		所有楽器	グランドピアノ・アップライトピアノ 電子ピアノ・キーボード
教室名		先生のお名前	
参加人数	大人　　人 こども　　人	ご希望を ○で ご記入ください	①１０:００　②１１：３０ ③１３:３０　④１５：００